IL PRESENTE ELABORATO E' TUTELATO DAI DIRITTI D'AUTORE DALLE LEGGI DEL 633 DEL 22.04.1941 E 685 DEL 14.11.1940, OGNE RIPRODUZIONE TOTALE O PARZIALE DI DISEGNI, STRUTTURA SENZA LA PREVENTIVA AUTORIZZAZIONE SCRITTA STEFANO PAGANI

I POGEO Studio Geologico di Crippa Dott. Fausto
Via San Gottardo, 71 - 20052 MONZA (MI)
Tel./fax 039.36.70.04

COMUNE DI PUMENENGO

DENOMINAZIONE DELL'OPERA:

STUDIO DELLA COMPONENTE GEOLOGICA, IDROGEOLOGICA E SISMICA DEL TERRITORIO COMUNALE

art.57 della L.R. n.12 dell'11 marzo 2005 per il Piano di Governo del Territorio
D.G.R. n. 8/7374 del 28 maggio 2008 e D.M. 14 gennaio 2008

COMMITTENTE: Amministrazione Comunale - p.za Castello Barbò - Pumenengo (BG)	DATA: SETTEMBRE 2011
OGGETTO:	TAVOLA: 2
	SCALA: 1:5.000

FASE DI ANALISI
CARTA IDROLOGICA, IDROGEOLOGICA ED IDRAULICA

FIRMA DEI COMMITTENTE:

FIRMA DEI PROGETTISTI:

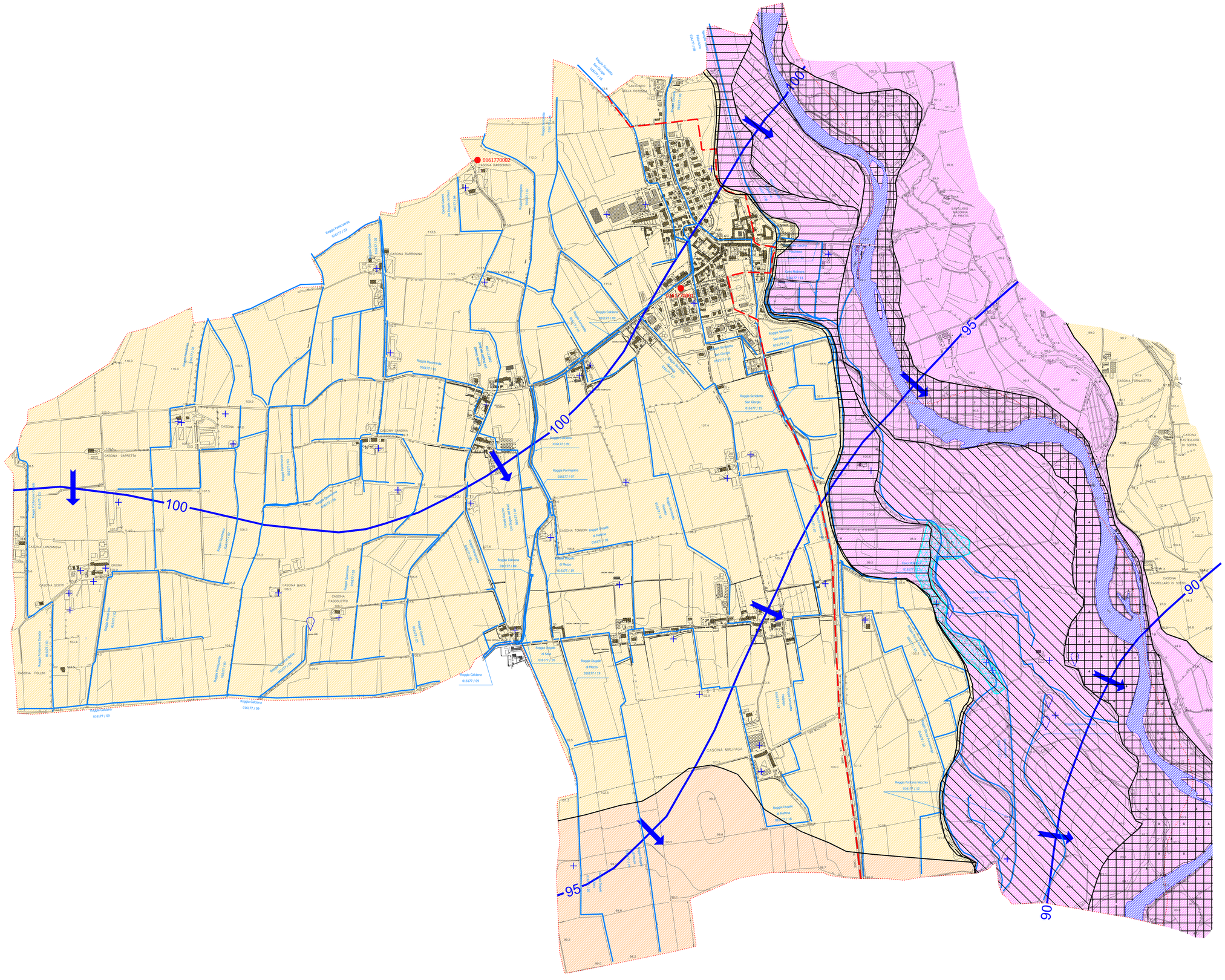

LEGENDA

ELEMENTI IDROLOGICI

- FIUME OGLIO
- CORSO D'ACQUA DEL RETICOLO DI BONIFICA

ELEMENTI IDROGEOLOGICI

- 0161770001 — POZZO PUBBLICO (IDROPOTABILE)
- POZZO PRIVATO
- FONTANILE
- DIREZIONE DI FLUSSO DELLA FALDA FREATICA
- 100 — ISOPIEZOMETRICA FALDA FREATICA (m s.l.m.)

VULNERABILITA' IDROGEOLOGICA DEGLI ACQUIFERI

- VULNERABILITA' MEDIA
- VULNERABILITA' MEDIO-ALTA
- VULNERABILITA' ELEVATA

ELEMENTI IDRAULICI

- ZONA A: ZONA DI ESONDAZIONE RIFERIBILE ALL'ASTA PRINCIPALE
- ZONA B: AREE DI INONDAZIONE PER TRACIMAZIONE DA SPONDA
- ZONA C: AREE DI ALLAGAMENTO PER TRACIMAZIONE DA SPONDA
- ZONA E: AREE STABILI NON ESONDABILI

AREE PROTETTE

- LIMITE PARCO REGIONALE DELL'OGLIO NORD
- RISERVA NATURALE "BOSCHETTO DELLA CASCINA CAMPAGNA" (S.I.C. IT2060014)