



Comune di  
**PUMENENGO**

**PIANO DI GOVERNO  
DEL TERRITORIO**  
L.R. 11/03/2005 N°12

**1 DOCUMENTO DI PIANO**

IL SINDACO:	IL SEGRETARIO:		
ADOTTATO	PUBBLICATO	CONTRODEDOTTO	APPROVATO
Delib. n. del	dal	al	Delib. n. del
Delib. n. del	dal	al	Delib. n. del

**GRUPPO DI LAVORO**

- Dott. Arch. **Tullio Lazzarini** (aspetti territoriali e urbanistici)
- Dott. Agr. **Leonardo Bellini** - Professione Ambiente Studio associato (aspetti ambientali)
- Dott. Geol. **Fausto Crippa** - Ipogeo Studio Geologico (aspetti geologici idrogeologici e sismici)
- Dott. Ing. **Andrea Moio** (studio zonizzazione acustica)
- Dott. Ing. **G. Angelo Bana** (coordinamento comunale)

<b>SINTESI DELLE STRATEGIE DI PIANO</b> (art. 9, comma 2, lettera a)		<b>1.2.2</b> modificata a seguito accoglimento osservazioni e prescrizioni
DATA :	SCALA :	
LUGLIO 2008 FEBBRAIO 2009 FEBBRAIO 2010 LUGLIO 2011 APRILE 2012 FEBBRAIO 2013	1:5000	

arch. TULLIO LAZZARINI via Mezzana 10/2 Chiarì (BS) Tel/Fax 030711952 e\_mail: arch.lazzarini@virgilio.it

**LEGENDA**

- CONFINI COMUNALE
- AMBITI**
- NUCLEI DI ANTICA FORMAZIONE E CASCHINE
- B1 AMBITO CONSOLIDATO
- B2 AMBITO CONSOLIDATO
- B3 AMBITI CONSOLIDATI ALLO STATO DI FATTO
- B4 AMBITO CONSOLIDATO
- B5 AMBITO CONSOLIDATO PER LA PARROCCHIA
- AMBITI DI SVILUPPO RESIDENZIALE e PRODUTTIVO
- Z.I.C.O. : Zona iniziativa comunale orientata
- C2 AMBITI DI SVILUPPO RESIDENZIALE IN ATTUAZIONE
- D1 AMBITO PRODUTTIVO CONSOLIDATO
- D2 AMBITO PRODUTTIVO IN ATTUAZIONE
- D3 AMBITO ARTIGIANALE CONSOLIDATO
- SERVIZI**
- S1 SERVIZI PER L'ISTRUZIONE
- S2 SERVIZI DI INTERESSE COMUNE
- S3 SISTEMA DEL VERDE PUBBLICO
- S4 SISTEMA DELLE AREE DI SOSTA PUBBLICHE
- S.T. SERVIZI TECNOLOGICI
- ATTREZZATURE PUBBLICHE E PRIVATE DI INTERESSE PUBBLICO A CORREDO DEL PARCO DELL'OGGIO

- V VERDE PRIVATO
- PERIMETRI VINCOLO AMBIENTALE VINCOLO AI SENSI L.R. 18/86 PARCO OGGIO NORD
- LIMITE TRA LA FASCIA B (ESONDAZIONE) E FASCIA C (INONDAZIONE PER PIENA CATASTROFICA)
- LIMITE ESTERNO FASCIA C (INONDAZIONE PER PIENA CATASTROFICA)
- AREE AGRICOLE**
- E1 AREE AGRICOLE DI PRIMA E SECONDA FASCIA DI TUTELA
- E2.1 S.I.C. BOSCHETTO DELLA CASCINA CAMPAGNA
- E2.2 AREA DI RISPETTO DEL BOSCHETTO DELLA CASCINA CAMPAGNA
- E2.3 AREA AGRICOLA DEL FONTANILE
- E2.4 AREA DI RAVVENAMENTO DELLA FALDA FREATICA
- E3 AREA AGRICOLE : 1) SEMINATIVO 2) FILARI
- E4.1 FASCE DI RISPETTO DI STRADE, FIUME, ROGGE, FONTANILI
- E4.2 SEGNI DELLA 1° CENTURAZIONE ROMANA e FASCIA DI RISPETTO

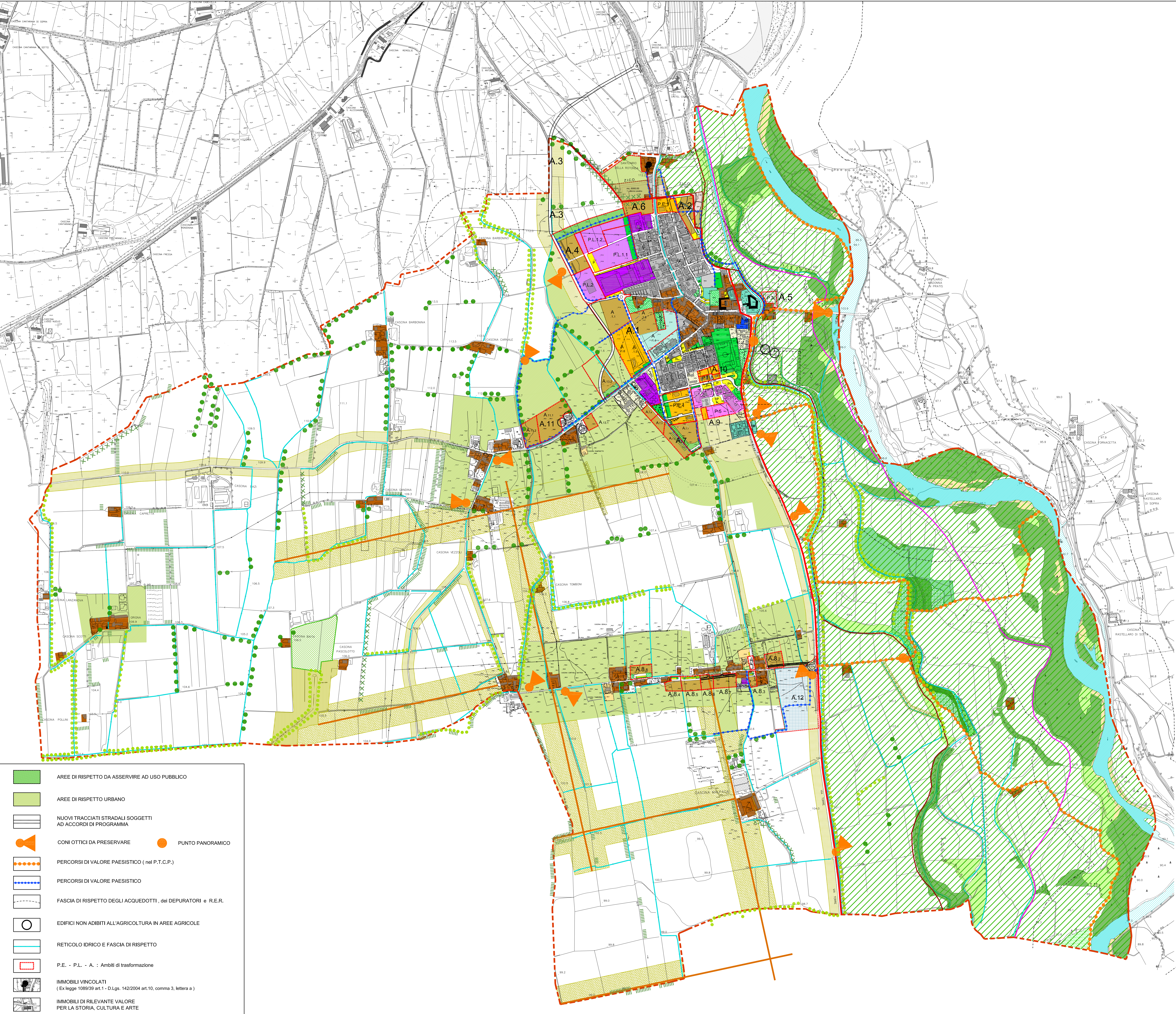

- AREE DI RISPETTO DA ASSERVIRE AD USO PUBBLICO
- AREE DI RISPETTO URBANO
- NUOVI TRACCIATI STRADALI SOGGETTI AD ACCORDI DI PROGRAMMA
- CONI OTTICI DA PRESERVARE
- PUNTO PANORAMICO
- PERCORSI DI VALORE PAESISTICO ( nel P.T.C.P.)
- PERCORSI DI VALORE PAESISTICO
- FASCIA DI RISPETTO DEGLI ACQUEDOTTI, dei DEPURATORI e R.E.R.
- EDIFICI NON ADIBITI ALL'AGRICOLTURA IN AREE AGRICOLE
- RETICOLO IDRICO E FASCIA DI RISPETTO
- P.E. - P.L. - A. : Ambiti di trasformazione
- IMMOBILI VINCOLATI ( Ex legge 1089/39 art.1 - D.Lgs. 142/2004 art.10, comma 3, lettera a )
- IMMOBILI DI RILEVANTE VALORE PER LA STORIA, CULTURA E ARTE