



Comune di

# PUMENENGO

## PIANO DI GOVERNO DEL TERRITORIO

L.R. 11/03/2005 N°12

### 1 DOCUMENTO DI PIANO

IL SINDACO :

IL SEGRETARIO :

ADOTTATO	PUBBLICATO	CONTRODEDOTTO	APPROVATO
Delib. n. del	dal al	Delib. n. del	Delib. n. del

**GRUPPO DI LAVORO**

- Dott. Arch. **Tullio Lazzarini** (aspetti territoriali e urbanistici)
- Dott. Agr. **Leonardo Bellini** - Professione Ambiente Studio associato (aspetti ambientali)
- Dott. Geol. **Fausto Crippa** - Ipogeo Studio Geologico (aspetti geologici idrogeologici e sismici)
- Dott. Ing. **Andrea Moiola** (studio zonizzazione acustica)
- Dott. Ing. **G. Angelo Bana** (coordinamento comunale)

A. QUADRO RICOGNITIVO DI RIFERIMENTO  
PROGRAMMATARIO (art.8 ; comma 1 ; lettera a)

PRESCRIZIONI DEL P.T.P.R.

# 1.A.3

DATA :	LUGLIO 2007	SCALA :	1:10000
--------	-------------	---------	---------

arch. TULLIO LAZZARINI via Mezzana 10/z Chiari (BS) Tel/Fax 030711952 e\_mail : arch.lazzarini@virgilio.it

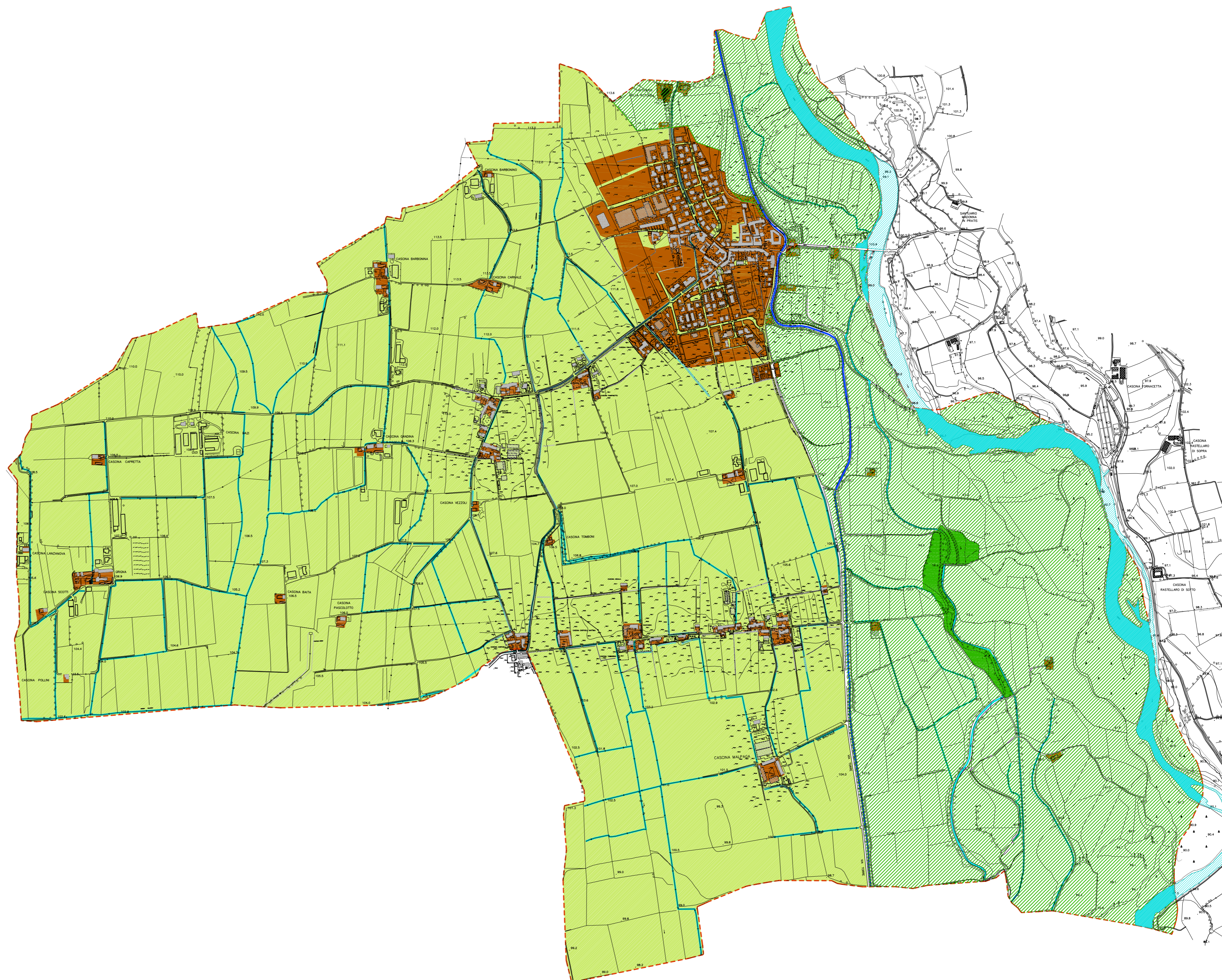

### LEGENDA

- |  |  |
|--|--|
|  | AMBITI URBANIZZATI   |
|  | CANALI   |
|  | FIUMI  |
|  | SITI DI IMPORTANZA COMUNITARIA (S.I.C.)<br>RISERVA NATURALE "BOSCHETTO DELLA CASCINA CAMPAGNA" |
|  | PARCHI REGIONALI CON PIANO APPROVATO<br>PARCO OGLIO NORD                                       |
|  | AMBITI DI CONTIGUITA' AI PARCHI REGIONALI<br>(N.T.A. art.18 ; comma 2)                         |
|  | OGLIO NORD<br>OGLIO SUD  |